

Ansicht von Süden

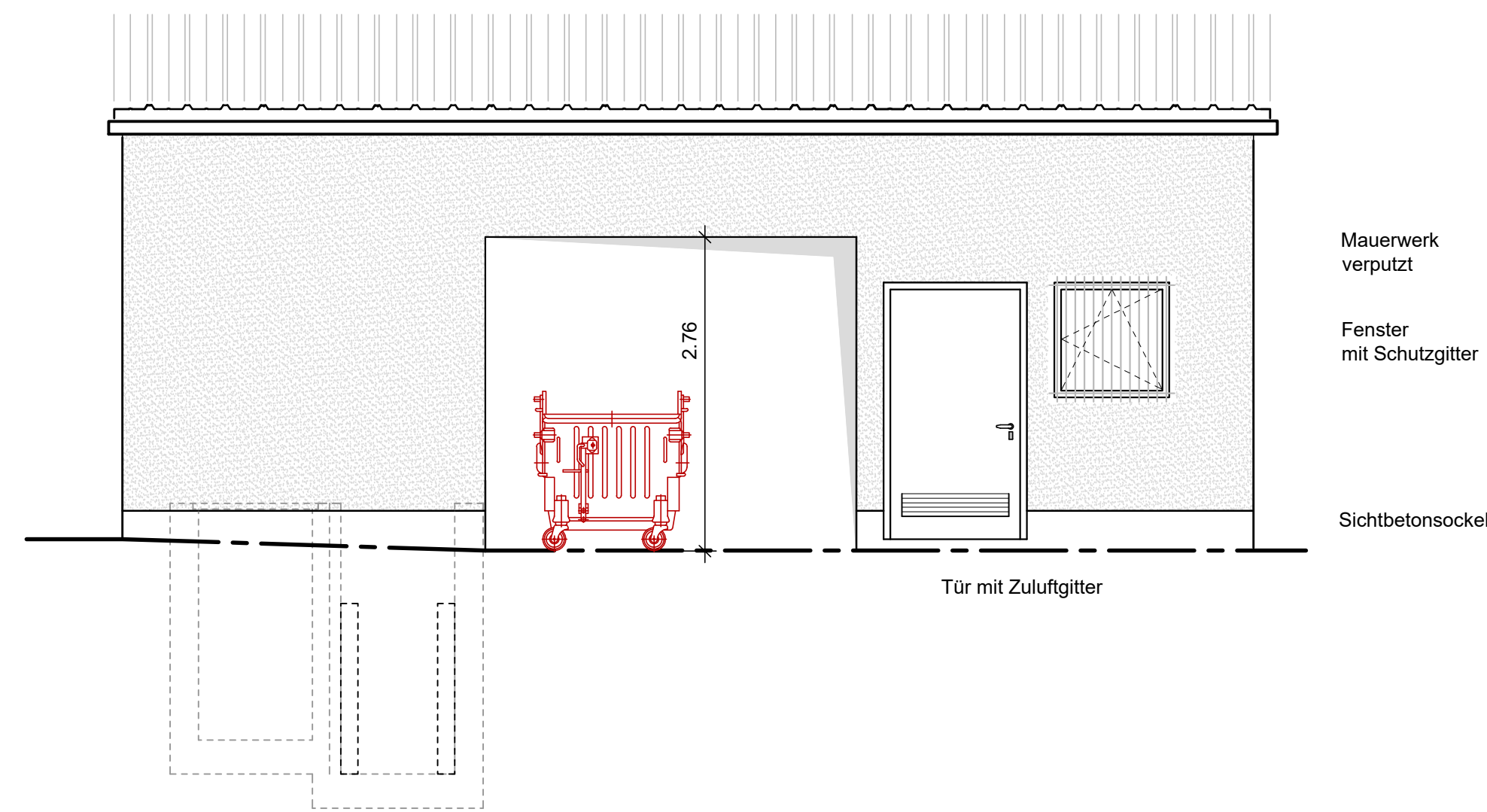

Ansicht von Osten

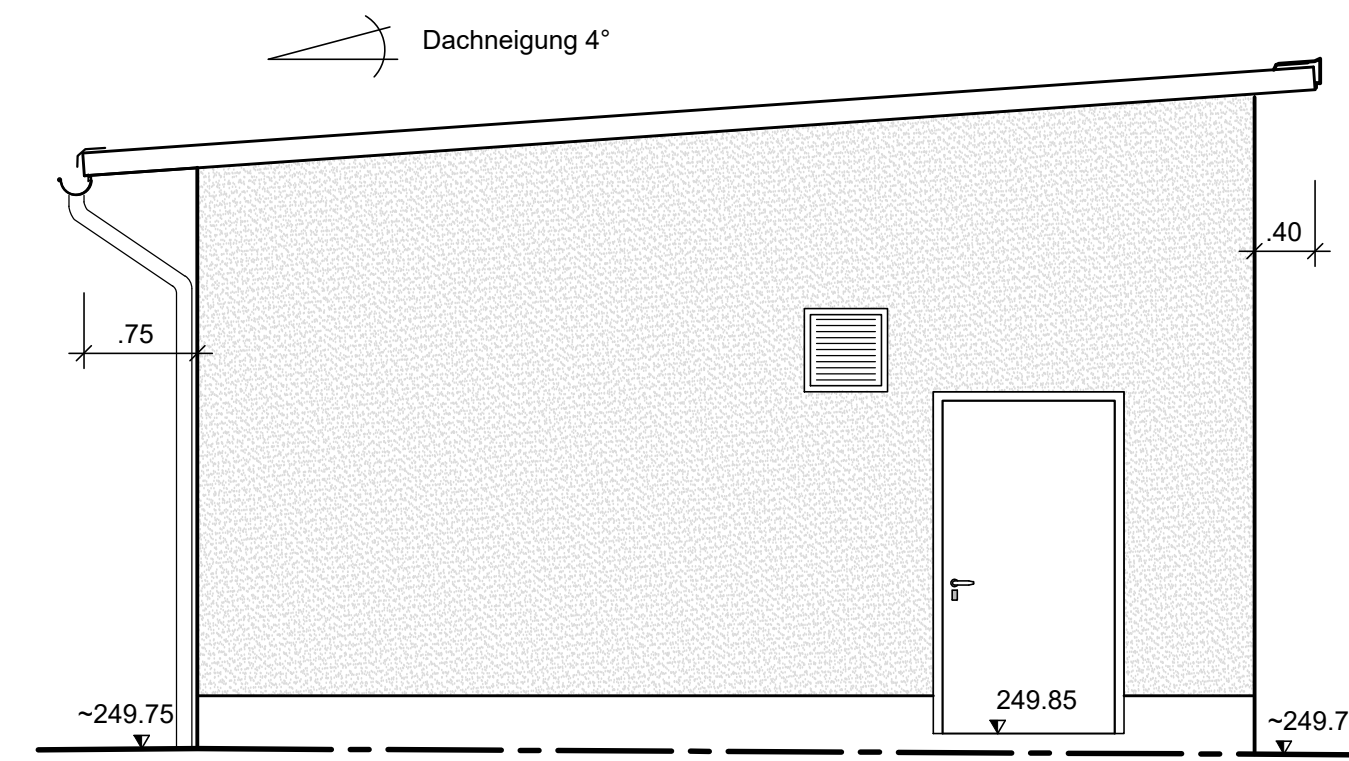

Gedämmtes Stahltrapezprofil, freitragend
(z.B. Hoesch Thermodach TL 135)
außen trapezprofiliert
Ausführung gemäß den Standards
der Herstellerfirma

Schnitt A - A

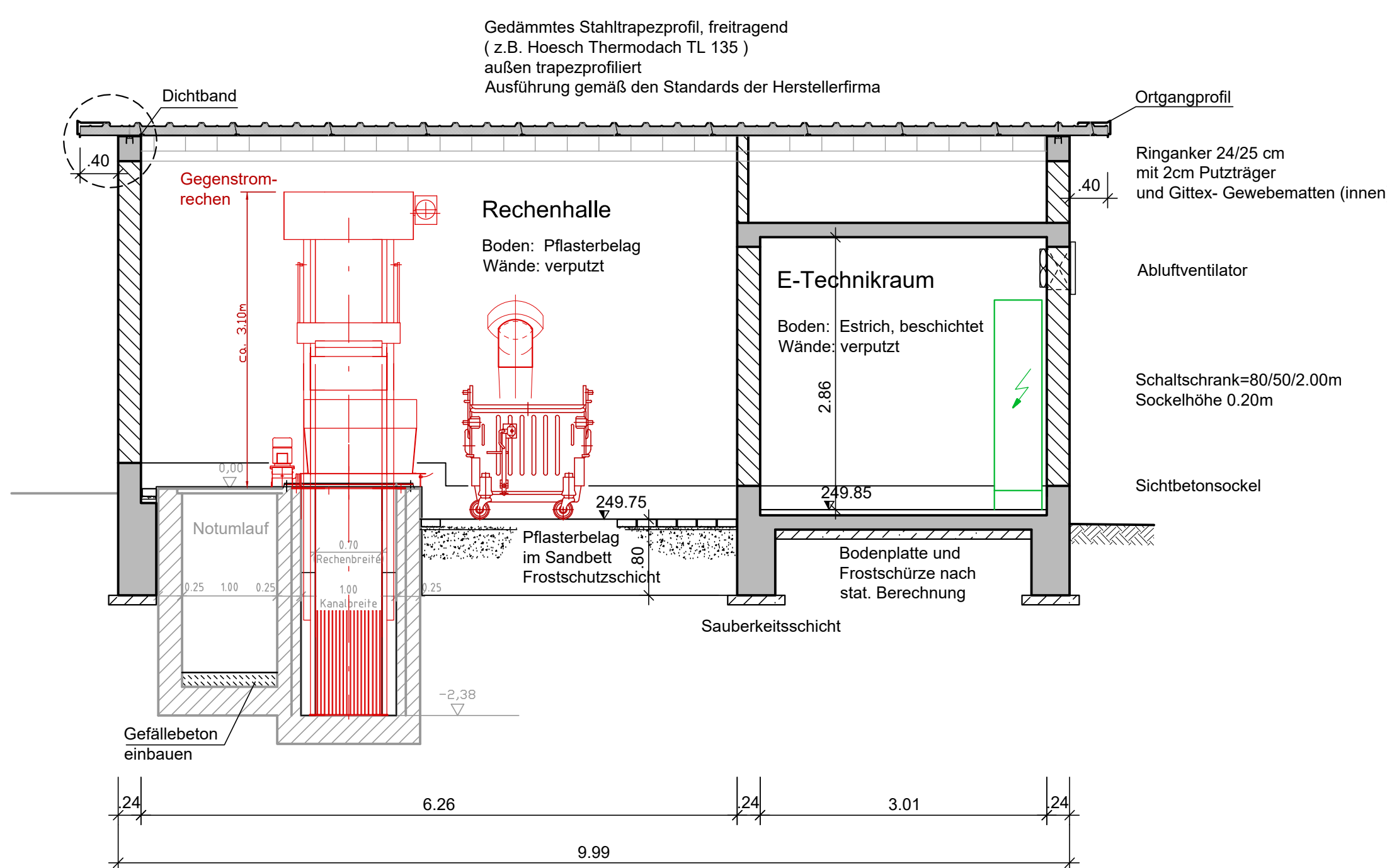

Schnitt B - B

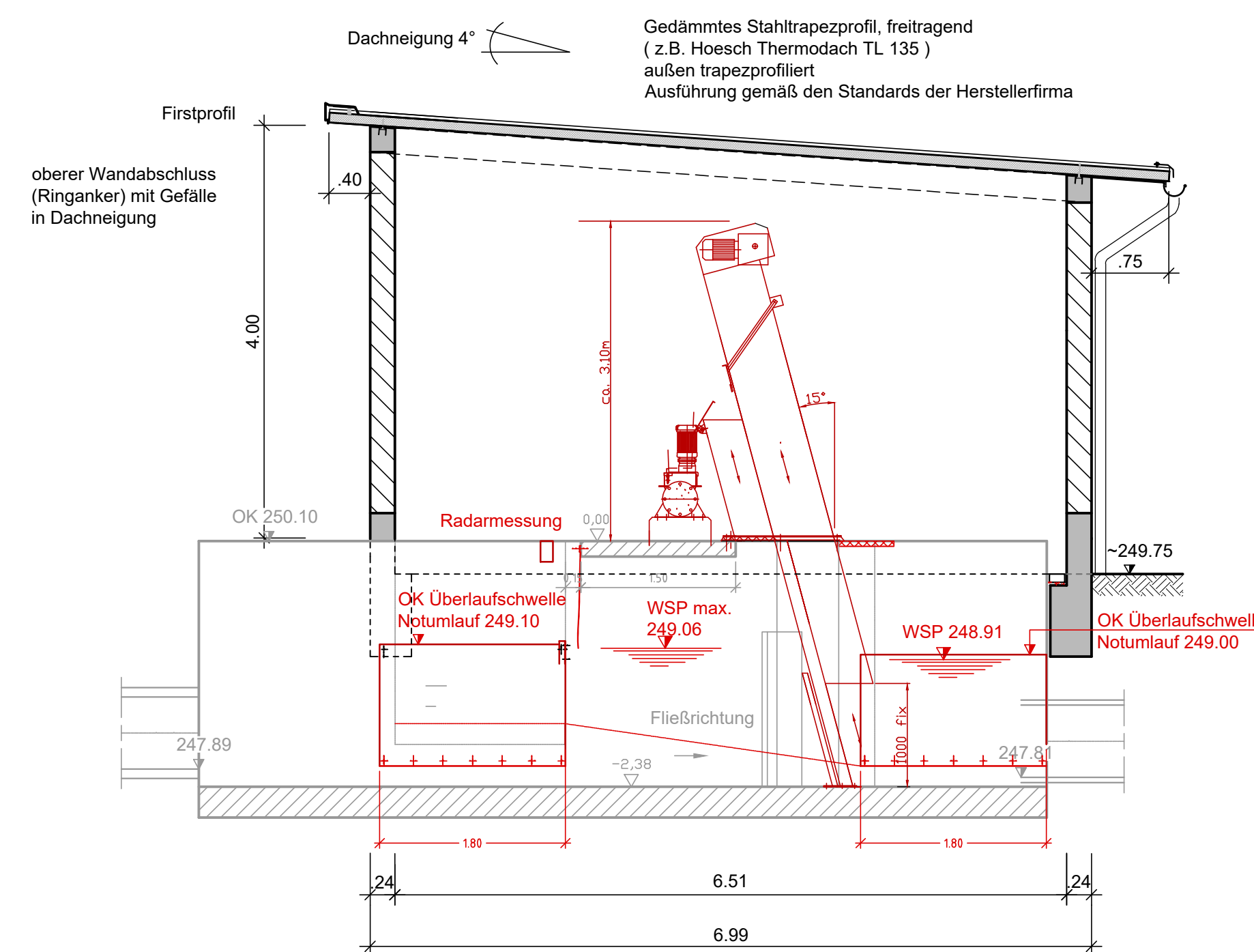

Grundriss

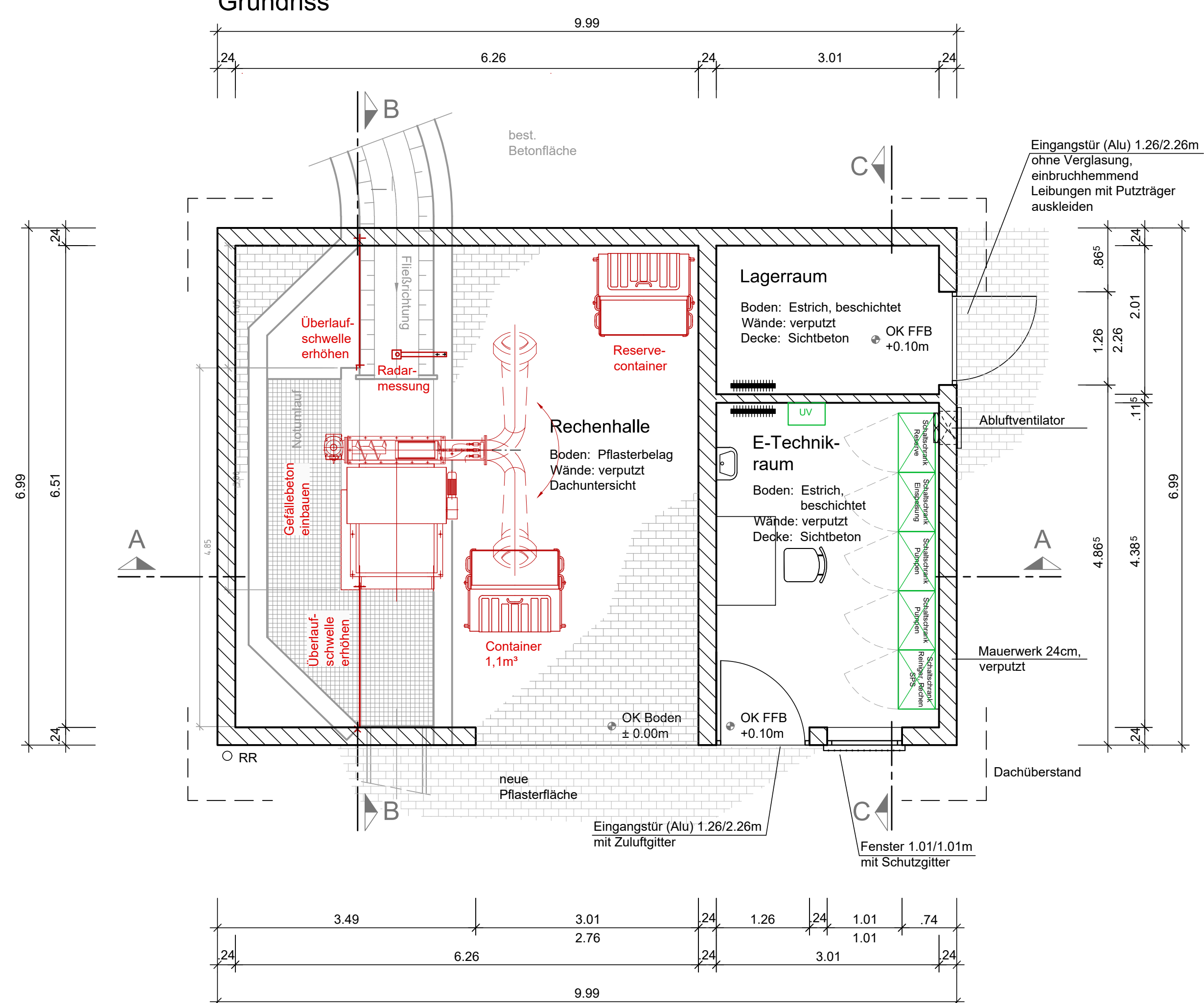

Schnitt C - C

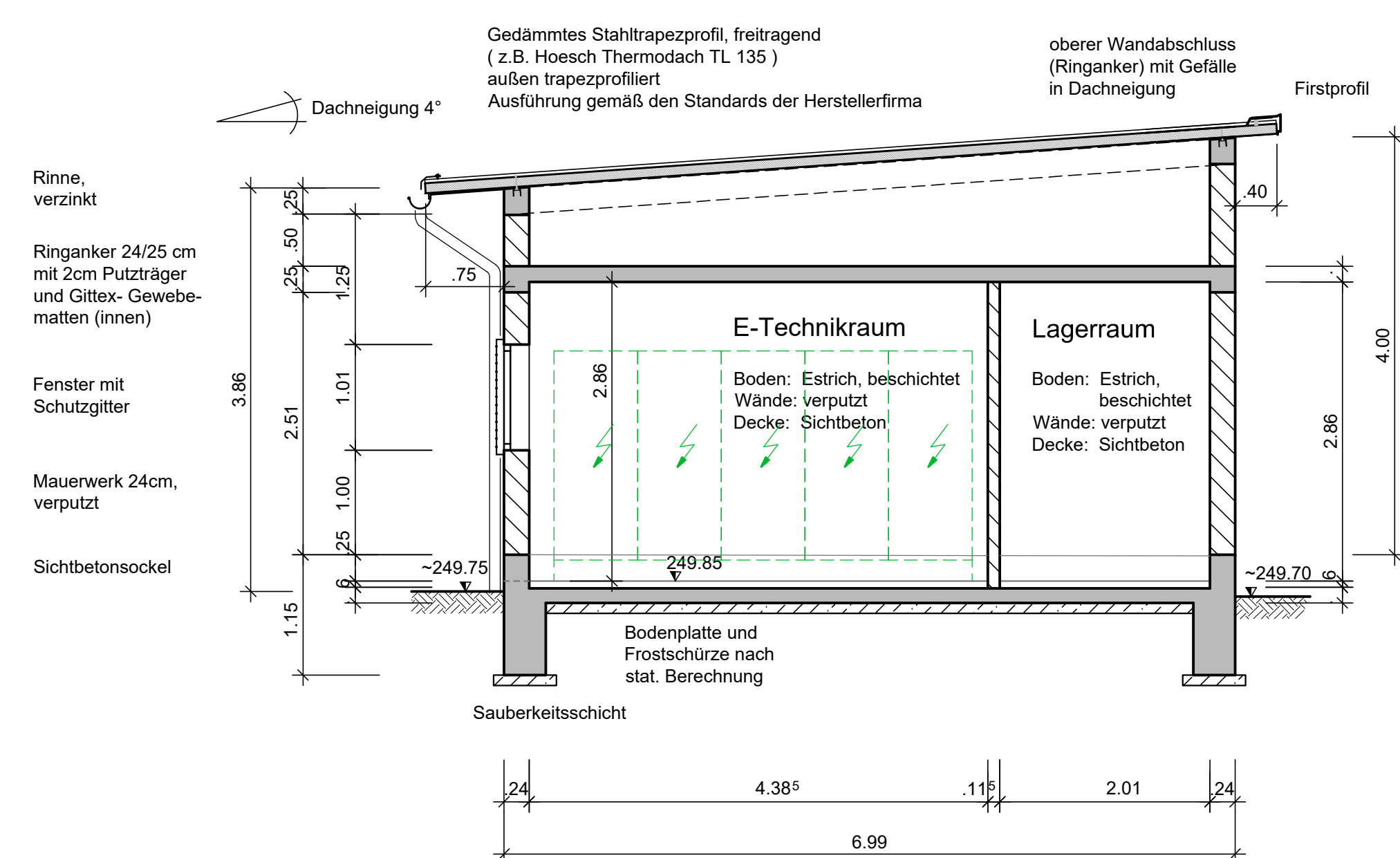

Projekt **Sanierung und Erweiterung RÜB Ohmbach**

Auftraggeber: **OBERSMEYER PLANEN + BERATEN GmbH**
 Verbands-GEMEINDE WEINKE Oberes Glantal
 Schönenberg, Köbelberg, den
 Ort, Datum
 Werkleiter Herr Lismaier
 Unterschrift

Planverfasser der Objektplanung: **OBERSMEYER PLANEN + BERATEN GmbH**
 Brüsseler Str. 5
 67657 Kaiserslautern
 Tel.: +49 631 41552-000
 Fax: +49 631 41552-001
 Kaiserlautern, den 23.07.2020
 Ort, Datum
 LV-Dir.-Ing. Wolfgang Griebel
 Unterschrift

Phase: **Genehmigung** Leistungsbereich: **Abwassertechnik** Maßstab: **1:50** Status: **Planinhalt**

Rechengebäude mit E-Raum
 Grundriss, Schnitte, Ansichten

Gez.: WD Bearb.: ERM Gepr.: GB Erst Datum: 08.07.2020 Prüfdatum: 08.07.2020 Bl.Gr.: m²
 Projekt-Nummer: 24729.000.000.04 Band-Datum: 04-AWT-BW-403